

A VENDRE FONDS DE COMMERCE
Charcuterie sédentaire et ambulant
À SAINT-ANDRE-DE-L'EURE

L.642-19 du Code de commerce

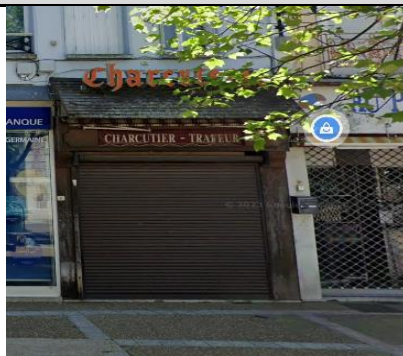

- **Activité** : Charcuterie sédentaire et ambulant
 - **Localisation** : Saint-André-de-l'Eure
 - **Loyer** : 1 003.97 €
 - **Dépôt de garantie** : Néant
 - **Durée** : 1^{er} juillet 1997 au 30 juin 2006 – non renouvelé – modalités du nouveau bail sollicité auprès du bailleur
 - **Destination des lieux** : Les locaux pourront servir à toute activité commerciale ou artisanale, à l'exception des activités insalubres ou malodorantes.
 - **Description** : une maison à usage de commerce et d'habitation comprenant :
 - **- au rez-de-chaussée** : Magasin sur rue, cuisine, salle à manger,
 - Au premier étage : trois chambres, salles de bains,
 - Au deuxième étage : deux chambres, grenier,
 - Cave sous la cuisine
 - Dépendances
- Pour une contenance de 5a22ca

→ **Principaux chiffres** :

Période du	Période au	C.A.	EBE	Résult. exp	Résultat net
01/10/21	30/09/22	194 691	40 194	42 699	42 699
01/10/20	30/09/21	202 243	48 381	47 799	47 799
01/10/20	30/09/20	207 101	49 203	48 256	47 426

DATE LIMITE DE DEPOT DES OFFRES FIXEE LE 13 NOVEMBRE 2023 à 12H00

Le dépôt des offres se fait sous enveloppe cachetée à l'adresse de notre étude

Pour nous contacter et retirer un dossier :

Par courriel : contact@clmj.eu - Par téléphone : 09.70.64.76.76